Das Bündnis der Großschutzgebiete in Deutschland

Nationale Naturlandschaften

Auf einem Drittel der Landesfläche Deutschlands setzen wir uns für Naturschutz, Klimaschutz und ein nachhaltiges Leben ein.

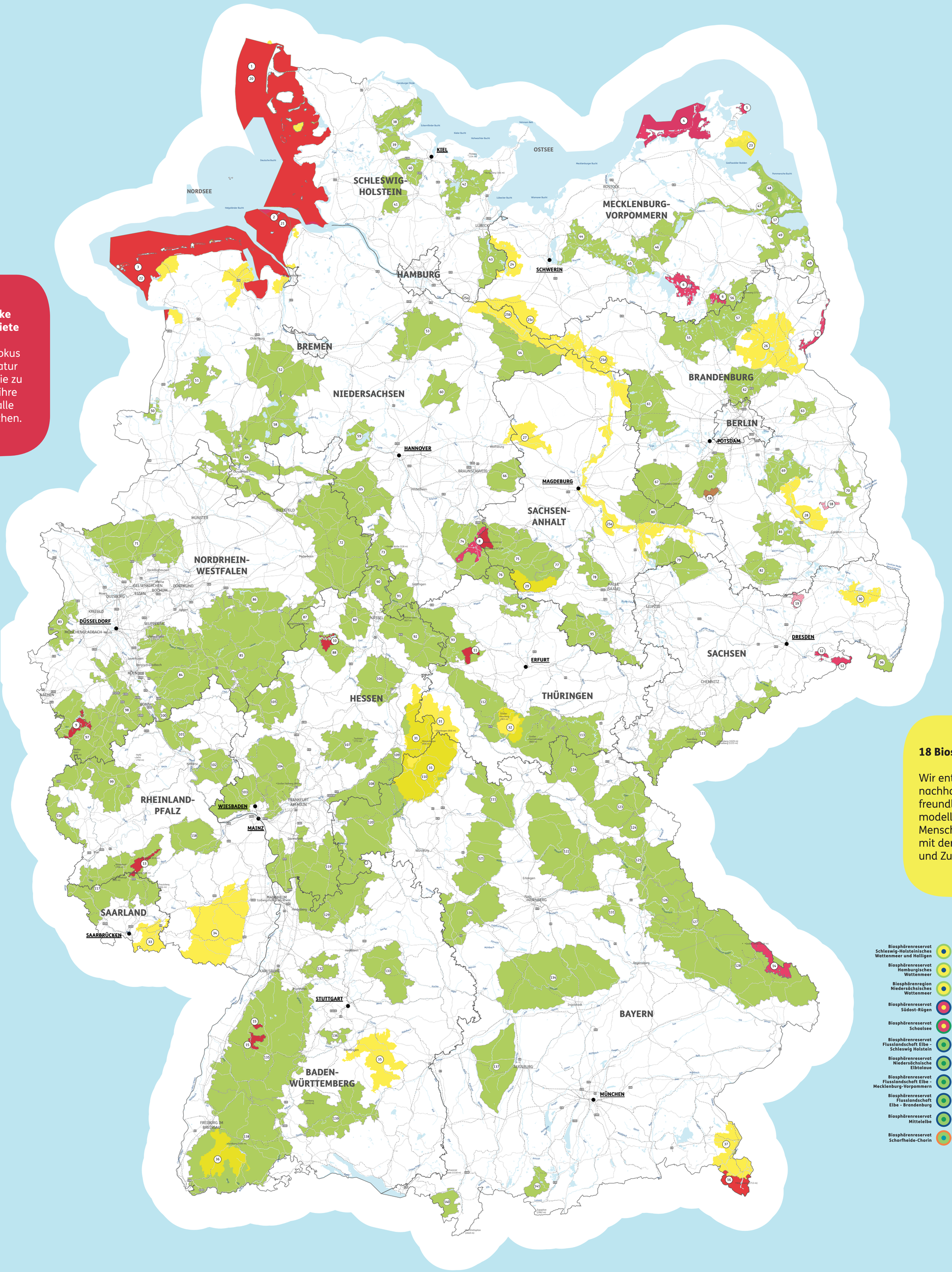

16 Nationalparke & 3 Wildnisgebiete

Wir legen den Fokus darauf, Natur Natur sein zu lassen, sie zu erforschen und ihre Faszination für alle erlebbar zu machen.

- Nationalpark Wattenmeer SCHLESWIG-HOLSTEIN — 1
- Nationalpark Wattenmeer HAMBURG — 2
- Nationalpark Wattenmeer NIEDERSACHSEN — 3
- Nationalpark Vorpommersche Boddenlandschaft — 4
- Nationalpark Jasmund — 5
- Müritz-Nationalpark — 6
- Nationalpark Unteres Odertal — 7
- Nationalpark Harz — 8
- Nationalpark Eifel — 9
- Nationalpark Kellerwald-Edersee — 10
- Nationalpark Hainich — 11
- Nationalpark Sächsische Schweiz — 12
- Nationalpark Hunsrück-Hochwald — 13
- Nationalpark Bayerischer Wald — 14
- Nationalpark Schwarzwald — 15
- Nationalpark Berchtesgaden — 16
- Wildnisgebiet Anklamer Stadtbruch — 17
- Wildnisgebiet Jüterbog-Lieberose — 18
- Wildnisgebiet Königsbrücker Heide — 19

18 Biosphärenreservate

Wir entwickeln nachhaltige und klimafreundliche Zukunftsmodelle, durch die wir Menschen zu einem Leben mit der Natur einladen und Zuversicht erzeugen.

- Biosphärenreservat Schleswig-Holsteinisches Wattenmeer und Halligen — 20
- Biosphärenreservat Hamburgisches Wattenmeer — 21
- Biosphärenregion Niedersächsisches Wattenmeer — 22
- Biosphärenreservat Südost-Rügen — 23
- Biosphärenreservat Schaalsee — 24
- Biosphärenreservat Flusslandschaft Elbe – Schleswig Holstein — 25 a
- Biosphärenreservat Niedersächsische Elbtalaue — 25 b
- Biosphärenreservat Flusslandschaft Elbe - Mecklenburg-Vorpommern — 25 c
- Biosphärenreservat Flusslandschaft Elbe - Brandenburg — 25 d
- Biosphärenreservat Mittelelbe — 25 e
- Biosphärenreservat Schorfheide-Chorin — 26
- Biosphärenreservat Drömling — 27
- Biosphärenreservat Spreewald — 28
- Biosphärenreservat Karstlandschaft Südharz — 29
- Biosphärenreservat Oberlausitzer Heide- und Teichlandschaft — 30
- Biosphärenreservat Rhön — 31
- Biosphärenreservat Thüringer Wald — 32
- Biosphärenreservat Bliesgau — 33
- Biosphärenreservat Pfälzerwald-Nordvogesen — 34
- Biosphärengebiet Schwäbische Alb — 35
- Biosphärengebiet Schwarzwald — 36
- Biosphärenregion Berchtesgadener Land — 37

104 Naturparke

In den Naturparken gestalten und vermitteln wir Natur und Kulturlandschaften nachhaltig und ermöglichen so den Menschen, Freude und Lebensqualität zu erfahren.

- Naturpark Schlei — 38
- Naturpark Hüttener Berge — 39
- Naturpark Westensee — 40
- Naturpark Aukrug — 41
- Naturpark Holsteinische Schweiz — 42
- Naturpark Lauenburgische Seen — 43
- Naturpark Sternberger Seenland — 44
- Naturpark Nossentiner/Schwinzer Heide — 45
- Naturpark Mecklenburgische Schweiz und Kummerower See — 46
- Naturpark Flusslandschaft Peenetal — 47
- Naturpark Insel Usedom — 48
- Naturpark Am Stettiner Haff — 49
- Internationaler Naturpark Bourtanger Moor - Veenland — 50
- Naturpark Hümmling — 51
- Naturpark Wildeshauser Geest — 52
- Naturpark Lüneburger Heide — 53
- Naturpark Elbhöhen-Wendland — 54
- Naturpark Stechlin-Ruppiner Land — 55
- Naturpark Feldberger Seenlandschaft — 56
- Naturpark Uckermärkische Seen — 57
- Naturpark Dümmer — 58
- Naturpark Steinhuder Meer — 59
- Naturpark Südheide — 60
- Natur- und Sternenpark Westhavelland — 61
- Naturpark Barnim — 62
- Naturpark Märkische Schweiz — 63
- Natur- und Geopark TERRA.Vita — 64
- Naturpark Weserbergland — 65
- Naturpark Elm-Lappwald — 66
- Naturpark Hoher Fläming — 67
- Naturpark Nuthe-Nieplitz — 68
- Naturpark Dahme-Heideseen — 69
- Naturpark Schlaubetal — 70
- Naturpark Hohe Mark — 71
- Naturpark Teutoburger Wald/Eggegebirge — 72
- Naturpark Solling-Vogler im Weserbergland — 73
- Naturpark Harz — 74
- Naturpark Harz/Sachsen-Anhalt — 75
- Naturpark Südharz — 76
- Naturpark Harz/Sachsen-Anhalt (Mansfelder Land) — 77
- Naturpark Unteres Saaletal — 78
- Naturpark Dübener Heide — 79
- Naturpark Fläming/Sachsen-Anhalt — 80
- Naturpark Niederlausitzer Landrücken — 81
- Naturpark Niederlausitzer Heidelandschaft — 82
- Naturpark Schwalm-Nette — 83
- Naturpark Bergisches Land — 84
- Naturpark Sauerland-Rothaargebirge — 85
- Naturpark Arnsberger Wald — 86
- Naturpark Diemelsee — 87
- Naturpark Kellerwald-Edersee — 88
- Naturpark Habichtswald — 89
- Naturpark Reinhardswald — 90
- Naturpark Münden — 91
- Geo-Naturpark Frau-Holle-Land — 92
- Naturpark Eichsfeld-Hainich-Werratal — 93
- Naturpark Kyffhäuser — 94
- Naturpark Saale-Unstrut-Triasland — 95
- Naturpark Zittauer Gebirge — 96
- Deutsch-Belgischer Naturpark Hohes Venn-Eifel — 97
- Naturpark Rheinland — 98
- Naturpark Vulkaneifel — 99
- Naturpark Siebengebirge — 100
- Naturpark Rhein-Westerwald — 101
- Naturpark Nassau — 102
- Naturpark RheinTaunus — 103
- Naturpark Taunus — 104
- Naturpark Lahn-Dill-Bergland — 105
- Naturpark Knüll — 106
- Naturpark Vulkanregion Vogelsberg — 107
- Naturpark Hessischer Spessart — 108
- Naturpark Hessische Rhön — 109
- Naturpark Bayerische Rhön — 110
- Naturpark Haßberge — 111
- Naturpark Thüringer Wald — 112
- Naturpark Thüringer Schiefergebirge Obere Saale — 113
- Naturpark Frankenwald — 114
- Naturpark Erzgebirge/Vogtland — 115
- Naturpark Südeifel — 116
- Naturpark Saar-Hunsrück — 117
- Naturpark Soonwald-Nahe — 118
- Naturpark Bergstraße-Odenwald — 119
- Naturpark Spessart — 120
- Naturpark Steigerwald — 121
- Naturpark Fränkische Schweiz-Frankenjura — 122
- Naturpark Fichtelgebirge — 123
- Naturpark Steinwald — 124
- Naturpark Nördlicher Oberpfälzer Wald — 125
- Naturpark Oberpfälzer Wald — 126
- Naturpark Oberer Bayerischer Wald — 127
- Naturpark Bayerischer Wald — 128
- Naturpark Neckartal-Odenwald — 129
- Naturpark Frankenhöhe — 130
- Naturpark Hirschwald — 131
- Naturpark Stromberg-Heuchelberg — 132
- Naturpark Schwäbisch-Fränkischer Wald — 133
- Naturpark Altmühltal — 134
- Naturpark Schwarzwald Mitte/Nord — 135
- Naturpark Schönbuch — 136
- Naturpark Augsburg-Westliche Wälder — 137
- Naturpark Südschwarzwald — 138
- Naturpark Obere Donau — 139
- Naturpark Nagelfluhkette — 140
- Naturpark Ammergauer Alpen — 141

Impressum:
Herausgeber: NNL e. V., VDN e. V.,
Stand: September 2024